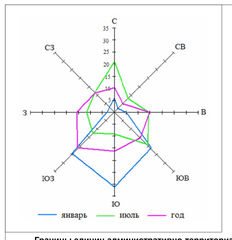


# МАТЕРИАЛЫ ПО ОБОСНОВАНИЮ ГЕНЕРАЛЬНОГО ПЛАНА МУНИЦИПАЛЬНОЕ ОБРАЗОВАНИЕ "ЗАБОЛОТСКОЕ СЕЛЬСКОЕ ПОСЕЛЕНИЕ" ПЕРМСКОГО МУНИЦИПАЛЬНОГО РАЙОНА ПЕРМСКОГО КРАЯ

Карта существующего и планируемого размещения объектов местного значения;
границ территорий объектов культурного наследия;
границ зон с особыми условиями использования территорий;
месторождений и проявлений полезных ископаемых;
территорий, подверженных риску возникновения чрезвычайных ситуаций природного и техногенного характера
границ земель по категориям, входящих в состав поселения

**Границы единиц административно-территориального деления Российской Федерации**

| сущ. | планир. | планир. к рек. | планир. к лиив. | |
|---|---|---|---|---|
| | | | | Граница муниципального образования |
| | | | | Граница сельского поселения |
| | | | | Граница населенного пункта |

**Земли по категориям**

- Земли населенных пунктов
- Земли сельскохозяйственного назначения
- Земли промышленности, энергетики, транспорта, связи, радиовещания, телевидения, информатики, земли для обеспечения космической деятельности, земли обороны, безопасности и земли иного специального назначения
- Земли особо охраняемых территорий и объектов
- Земли лесного фонда

**Комплексное развитие территорий**

- Территория комплексного развития, включая территории, подлежащие комплексному освоению

**Границы зон с особыми условиями использования территорий**

- Санитарно-защитная зона предприятий, сооружений и иных объектов
- Охранные зоны инженерных коммуникаций
- Первый пояс зоны санитарной охраны источника водоснабжения
- Второй пояс зоны санитарной охраны источника водоснабжения
- Третий пояс зоны санитарной охраны источника водоснабжения
- Водоохранная зона по сведениям ЕГРН
- Водоохранная зона по фактическому руслу реки
- Прибрежная защитная полоса по сведениям ЕГРН
- Прибрежная защитная полоса по фактическому руслу реки
- Береговая полоса от береговой линии по сведениям ЕГРН
- Береговая полоса по фактическому руслу реки
- Придорожная полоса
- Приаэродромная территория
- Другие зоны, устанавливаемые в соответствии с законодательством РФ (зона минимально-допустимых расстояний до магистральных трубопроводов, зона шумов

**Объекты культурного наследия**

- Памятник
- Граница территории объекта культурного наследия

**Месторождения и проявления полезных ископаемых**

- Лицензионные участки
- Месторождения неметаллических полезных ископаемых
- Месторождения торфа и сапропеля
- Месторождения подземных вод

**Территории, подверженные риску возникновения чрезвычайных ситуаций природного и техногенного характера**

- Территории, подверженные опасным гидрологическим процессам
- Территории, подверженные риску возникновения чрезвычайных ситуаций природного характера (лесные пожары)

**Зоны затопления и подтопления**

- Зона затопления

**Объекты единой государственной системы предупреждения и ликвидации чрезвычайных ситуаций**

- Объект информирования и оповещения

**Охрана окружающей среды**

- Лесопарковый зеленый пояс

**Объекты, от которых устанавливаются зоны с особыми условиями использования территорий**

Объекты федерального значения

- Магистральный газопровод

Объекты регионального значения

- Автомобильные дороги регионального значения
- Электрическая подстанция 35 кВ
- Линии электропередачи 35 кВ
- Газопровод распределительный высокого давления

Объекты местного значения

- Автомобильные дороги местного значения
- Трансформаторная подстанция (ТП)
- Линии электропередачи 10 кВ
- Артезианская скважина
- Водонапорная башня
- Насосная станция
- Водопровод
- Очистные сооружения (КОС)
- Канализационная насосная станция (КНС)
- Канализация самотечная
- Канализация напорная
- Источник тепловой энергии
- Теплопровод распределительный (квартальный)
- Базовая станция
- Линия связи
- Кладбище

**Иные позиции**

- Автобусная линия
- Остановочный пункт регионального значения
- Остановочный пункт местного значения
- Конечный остановочный пункт или разворотное кольцо общественного транспорта местного значения

**Экспликация объектов археологического наследия федерального значения**

| Номер | Наименование_объекта |
|---|---|
| 1 | Горшки 1, селище |
| 2 | Ольховка 1, селище |
| 3 | Петряихино, селище |
| 4 | Растягаевское 1, селище |
| 5 | Тишкино 1, селище |
| 6 | Хмелевское 1, селище |
| 7 | Шугуровка, селище |

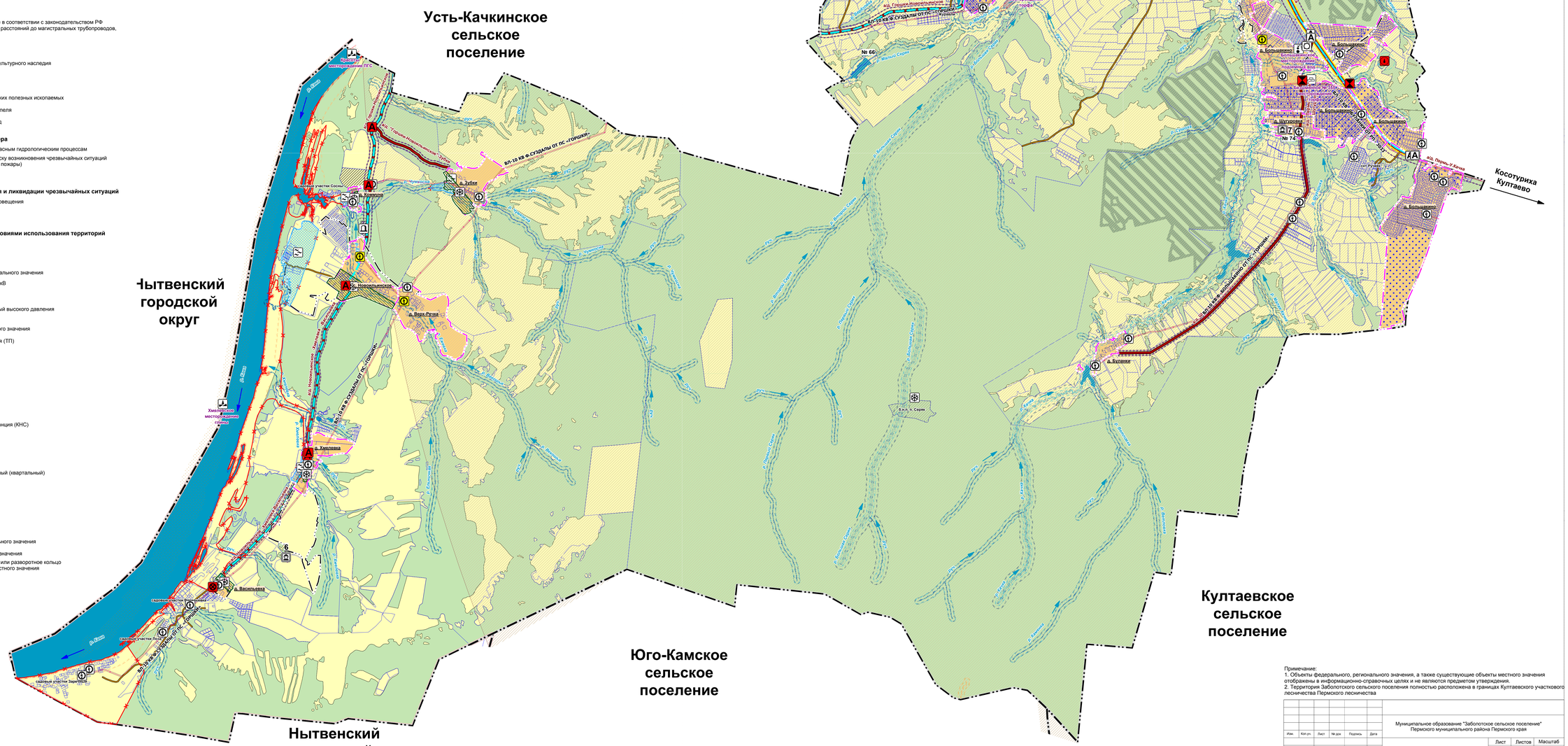
Усть-Качкинское сельское поселение
г. Пермь
Культаевское сельское поселение
Нижние Муллы
Косотуриха Культаево
Нытвенский городской округ
Юго-Камское сельское поселение
Культаевское сельское поселение
Нытвенский городской округ
Усть-Качка
Качка
Культаевка
д. Растягаево
д. Горшки
д. Суздалы
д. Ольховка
д. Тишкино
д. Большакино
д. Шугурова
д. Булдаки
д. Зубки
д. Верх-Речка
д. Хмелевка
д. Васильевка
Вл-10 кв Ф.СУЗДАЛЫ ОТ ПС «ГОРШКИ»
Вл-10 кв Ф.Шугурова ОТ ПС «ГОРШКИ»
Вл-10 кв Ф.Большакино ОТ ПС «ГОРШКИ»
Вл-10 кв Ф.Хмелевка ОТ ПС «ГОРШКИ»
Вл-10 кв Ф.Васильевка ОТ ПС «ГОРШКИ»
Вл-10 кв Ф.Растягаево ОТ ПС «ГОРШКИ»
Вл-10 кв Ф.Культаевка ОТ ПС «ГОРШКИ»
Вл-35кв Ф. Муллы - Усть-Качка-1
Вл-35кв Ф. Муллы - Усть-Качка-2
ПС 35/10 кВ "Горшки"
№ 70
№ 71
№ 72
№ 73
№ 66
№ 67
№ 68
№ 74
Суздальское месторождение подземных вод
Клюшинское № 354 месторождение торфа
Ольховское № 383 месторождение торфа
Растягаевское месторождение ПГС
Хмелевское месторождение ПГС
Хмелевское месторождение подземных вод
Шугуровское месторождение подземных вод
Большакинское месторождение подземных вод
Булдакское месторождение подземных вод
Зубковское месторождение ПГС
Верх-Речевское месторождение подземных вод
Васильевское месторождение подземных вод
Горшки-Новопашинское месторождение ПГС
Лесной участок Сосновый бор
Лесной участок Ольховка
Лесной участок Ландыш
Лесной участок Заречный
Лесной участок Лесная поляна